Labforweb
nerd academy

What is “this”?

A cura di Gaia Moschetto

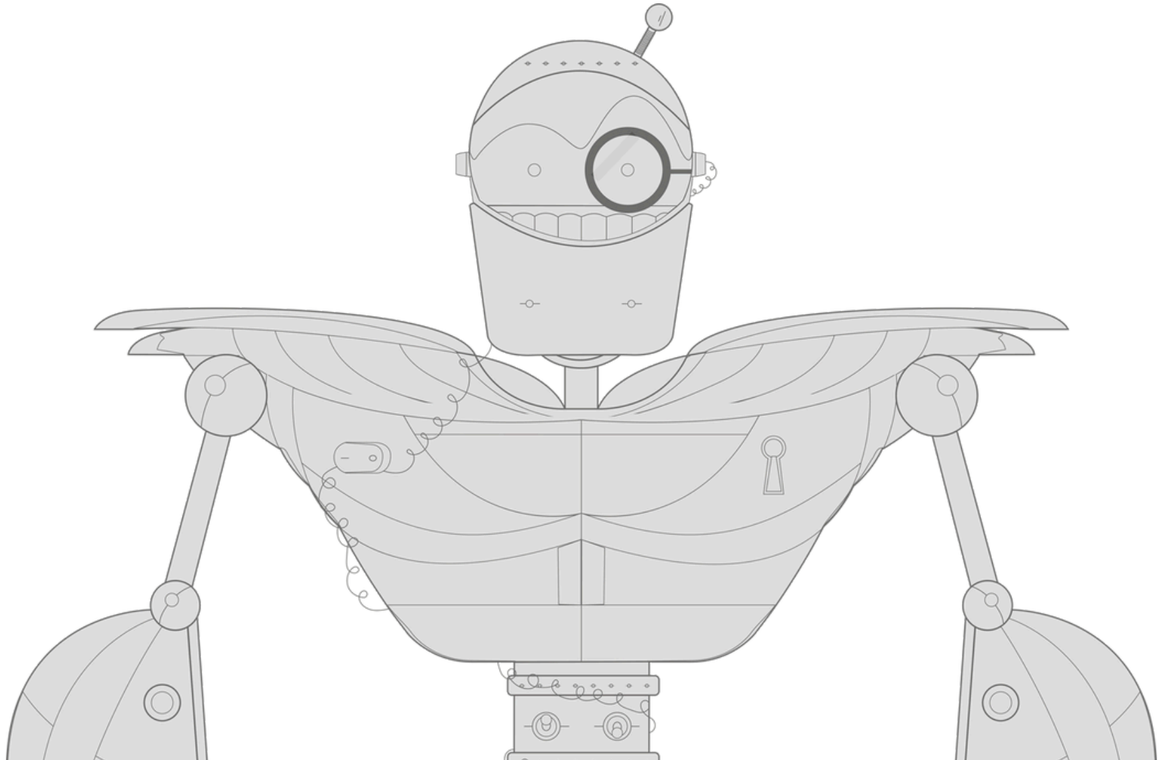

Cos'è?

↪ **this**

È una *parola chiave* che non ha un valore proprio, al contrario di una variabile ad esempio, ma ne assume uno *in base al contesto in cui viene usato*.

Cioè?

↪ Quando viene usato all'interno di una funzione associata ad un dato evento, il **this** indica *quale* tra tutti gli elementi ha scatenato quel particolare evento.

```
let links = document.querySelectorAll("a");
for (let i = 0; i <= links.length; i++) {
  links[i].onclick = function (event) {
  console.log(this)
  }
}
```

Ho dichiarato l'array "links", e ad ogni suo elemento associo l'evento click. Dopo aver cliccato su un determinato link si attiva la funzione che stampa in console cosa? ***Il tag HTML che ha scatenato l'evento click !***

this

In parole povere, il **this** serve a "*segnalare*" quale elemento ha scatenato un certo evento e la conseguente esecuzione della funzione associata a quest'ultimo.

In effetti esiste anche un altro modo che permette di fare tutto questo, che si basa sul *parametro* ***event***. In particolare è possibile utilizzare la sua proprietà ***target***, scrivendo ***"event.target"*** per fargli restituire il tag HTML correlato all'evento.

Parametro = "I parametri di funzione sono elementi *implicitamente legati* alla funzione stessa, motivo per cui vivono e muoiono in essa."

⚠ ...attenzione! ⚠

Il parametro event e il this **non** sono la stessa cosa!

EVENT ≠ THIS

↳ L'event rappresenta un evento, mentre il this un tag HTML!
Anche utilizzando il *target* dell'evento, ovvero anche scrivendo *event.target,* non è comunque detto che il tag restituito sia lo stesso del this, poichè questo dipende dalla struttura del codice.

...vediamo un esempio...

```
<p>Lorem ipsum dolor <a href="#"><i>sit</i></a> amet, consectetur adipisicing elit. Molestias veniam iste
fugiat, dicta <a href="#">assumenda</a> ullam ea iure libero totam. Placeat incidunt veritatis ex? Corrupti
<a href="#">recusandae</a>, in nobis dolore impedit asperiores. <a href="#">Lorem</a> ipsum dolor sit amet,
consectetur <a href="#">adipisicing</a> elit. Ipsum necessitatibus officia et nostrum quas accusantium, <a
href="#">placeat</a> molestiae sint, ex nam officiis delectus provident blanditiis quo facere nulla
architecto odit voluptate. Lorem ipsum dolor sit amet consectetur adipisicing elit. Amet, provident dolorem?
```

In questa porzione di codice è presente un tag *** *** con all'interno vari link ***<a></a>***. Nello script sottostante dichiariamo l'array contenente tutti i link e con un ciclo for gestiamo l'evento click su ognuno di essi. ***Cosa ritorneranno i 3 diversi console.log()?***

```
<script>
        let links = document.querySelectorAll("a");
        for (let i = 0; i <= links.length; i++) {
            links[i].onclick = function (event) {
                console.log(this)
                console.log(event)
                console.log(event.target)
            }
        }
 </script>
```

- Il primo restituirà il tag **<a></a>** su cui è avvenuto il click;
- Il secondo restituirà **l'evento "PointerEvent"**;
- Il terzo console.log() invece restituirà il **tag html più interno della struttura**. In pratica se il click avvenisse sul primo tag <a></a>, poichè al suo interno vi è un ulteriore tag , l'event.target riguarderebbe proprio quest'ultimo! Perciò in console verrebbe stampato il tag .

⚠ ...attenzione! ⚠

Quando si usa il this all'interno di una funzione occorre associare quest'ultima ad un elemento, altrimenti il this non restituirà quell'elemento ma si riferirà al generico oggetto **window**.

```
function faccioQualcosa(){
  console.log(this)
}
```

↪

```
<script>faccioQualcosa();</script>
```

All'interno della function faccioQualcosa() il this si riferisce all'oggetto window, perchè non è associata a nessun evento di nessun tag HTML!

↪

```
document.getElementById('mioDiv').onclick = faccioQualcosa();
```

*Qui la function invece viene associata all'evento click su un tag HTML, ovvero al click su un tag con **id**="mioDiv", di conseguenza il this si riferirà proprio a lui!*

Ricapitolando:

- Il this è un oggetto che in base al contesto (*funzione*) in cui si trova, rappresenta colui che ha richiamato la funzione. Il suo valore viene valutato *al momento* dell'esecuzione e può essere un tag HTML qualsiasi.

- Sebbene possano sembrare simili, *event* e *this* sono cose diverse: il primo rappresenta un *evento*, il secondo un *tag HTML.*

- Quando si utilizza il this, la funzione (di un certo evento) deve essere *associata* all'elemento che la richiama: solo così il this restituirà il tag specifico, e non l'oggetto window.

Labforweb
nerd academy

Domande...

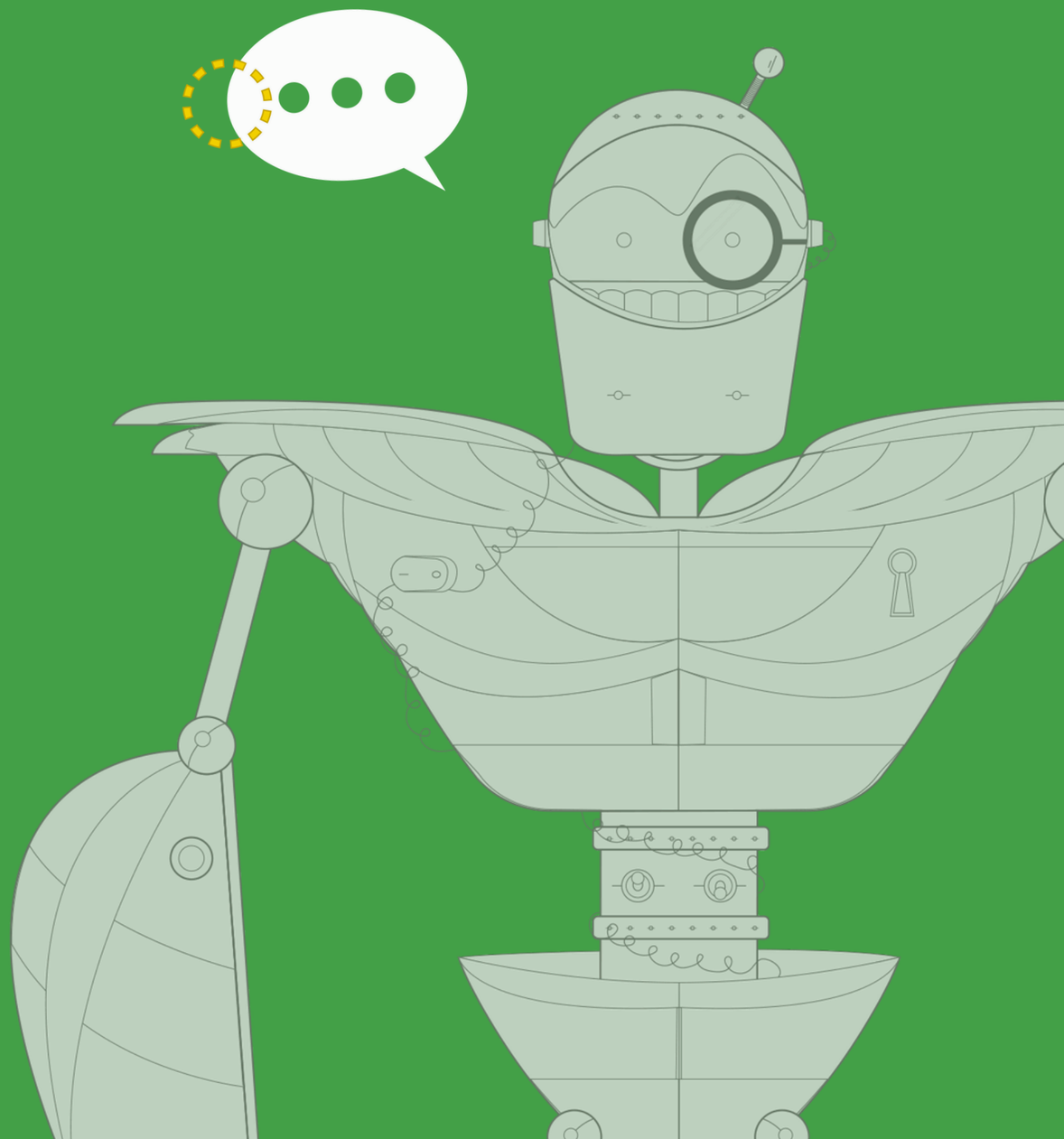

Grazie

www.labforweb.it